

İZMİR BÜYÜKŞEHİR BELEDİYESİ
İZDENİZ A.Ş.
TEKLİF İSTEME FORMU

DTN: 19DT17344

İlgili Birim: OPERASYON MÜD. - MAKİNE ENSPEKTÖRLÜĞÜ

Teklif İsteme Tarihi: 11.01.2019

SIRA NO	SATIN ALINACAK MAL ve/veya HİZMETİN CİNSİ	Birim	Miktar	Toplam Tutarı (KDV Hariç)
1	GÖZTEPE İSKELESİNDE BULUNAN 10 TONLUK MEVCUT BABANIN SÖKÜLÜP YERİNE 35 TONLUK BABANIN MONTAJININ YAPILMASI	ADET	1	

Yukarıda belirtilen Mal/Hizmetler teklif alma usulü ile satın alınacaktır/yaptırılacaktır. Bu işe alaka gösterdiğiniz takdirde aşağıdaki şartlar çerçevesinde tanzim edeceğiniz iş bu Teklif İsteme Mektubunu idaremiz satınalma birimine imzalı ve kaşeli olarak kapalı zarf içinde elden, faks (teyit alınız) veya e-posta olarak gönderilmesini rica ederim.

Aydoğdu GÜNDAĞ
Satınalma Müdürü

TEKLİF VERME VE SATINALMAYA İLİŞKİN HUSUSLAR:

- Teklifinizi en geç **16.01.2019, saat 14:00'a kadar** İzmir Deniz İşletmeciliği Nakliye ve Turizm Tic. A.Ş. Satınalma Birimine gönderiniz.
 - Adres: Talatpaşa Bulvarı No:59 Alsancak İş Merkezi K:3 D:304-305 Alsancak / İzmir
 - e-mail: kinal@izdeniz.com.tr, dgeylani@izdeniz.com.tr, agunday@izdeniz.com.tr
 - Faks : 0 232 463 00 57
 - Tel : 0 850 360 0 350 / 0 232 404 09 10
- Teklifinizi KDV hariç, **Birim Fiyat ve Toplam Bedel** olarak ve TL bazında veriniz. **Teklif mektubunun ve teknik şartnamenin her sayfasını kaşeliyle imzalayınız.**
- Teklif mektubunuzda teklif edilen mal ve/veya hizmetin toplam tutarı Kamu İhale Kanunu Doğrudan Temin Usulü ile alımda veya diğer ihale usulleriyle ihale edilmesine karar verilmesi halinde YAKLAŞIK MALİYET tespitinde değerlendirileceğinden SON FİYAT' ınızı yazınız. Doğrudan Temin Usulü ile alım yapılması halinde aşağıdaki şartlar geçerlidir.
- Teklif mektubunda vermiş olduğunuz fiyatlar Teknik Şartnamede aksine bir süre yoksa **30 (otuz)** gün süreyle geçerli olacaktır.
 - Teslim süresinin bitiminde taahhüdün yerine getirilmemesi halinde geciken her gün için toplam tutarın (Teknik Şartnamede aksi bir oran yoksa) **%1 (yüzde bir)**'i oranında ceza uygulanır. **Ancak azami gecikme süresi 7 gün olup, gecikme süresinin 7 günü geçmesi halinde idare tek taraflı olarak alımdan vazgeçebilir.**
 - Mal / hizmetin **TESLİM SÜRESİNİ MUTLAKA BELİRTİNİZ.** Teslim süresi 15 günü geçen alımlarda sözleşme imzalanacaktır. Yüklenici ile sözleşme imzalanması halinde, sözleşme tutarının **% 0,948 (binde 9,48)** oranında **sözleşme pulu** yüklenici tarafından sözleşmenin imzalanmasından itibaren yasal süresi içinde Vergi Dairesine yatırılacak ve alınacak belge fatura ile teslim edilecektir.
 - Mal ve/veya hizmetin teslimi ve kabulünü müteakip ekli şartnamelerde aksine bir süre yoksa ödeme en geç **30 (otuz)** gün içinde banka hesabına havale şeklinde olacaktır.
 - Teklif veren firmalar, yukarıdaki şartlarla birlikte, teknik şartname ve/veya numunedeki özellikleri aynen kabul etmiş sayılır.**
 - İdare mal/hizmeti alıp almamakta veya bir kısmını almakta serbesttir.
- Teklif veren firmalar bağlı buldukları Vergi Daireleri ve Vergi Numaralarını belirtecektir. Gerçek kişi olması halinde T.C. Kimlik No'sunu belirtecektir.** Tekliflerle ilgili ihtilaf halinde kurum kayıtları esas alınacaktır.
- Teklif mektubunda teklif edilen bedel rakam ve yazı ile yazılmalı, üzerinde kazıntı silinti ve düzeltme bulunmamalıdır. Ad, Soyad ve Ticaret Unvanı yazılmak suretiyle yetkili kişiler tarafından imzalanmış ve kaşelenmiş olmalıdır.
- 6183 sayılı kanunun 22/a maddesi gereği 2.000,00 (ikibin)TL'yi geçen tüm ödemelerde "Borcu Yoktur" belgesini firma ibraz edecektir.
- İhale ilanlarımızı (www.izdeniz.com.tr) internet adresimizden takip edebilirsiniz.

Ek: Teknik Şartname (5 Sayfa)

TEKLİF VEREN KİŞİNİN/FİRMANIN:

Adı, Unvanı :
Vergi No :
Adres :
Tel/Faks :
Teklif Tarihi :

İZDENİZ 	MALZEME/HİZMET ALIMI TEKNİK ŞARTNAME FORMU	Doküman No : İZD-FR/MİM/06
		Yürürlük Tarihi : 08.03.2017
		Revizyon No :-
		Revizyon Tarihi :
		Sayfa No : 1 / 5

TEKNİK ŞARTNAME TARİHİ:	08.01.2019
TEKNİK ŞARTNAME NUMARASI:	2019OPM01017
TEKNİK ŞARTNAME KONTROL NUMARASI:	08.01.2019 10:32:41

GÖZTEPE İSKELESİ BABA MONTAJ İŞİ	
TEKNİK ŞARTNAMESİ	
İDARENİN ADI	: İZMİR DENİZ İŞLETMECİLİĞİ NAKLİYE VE TURİZM TİC. A.Ş. (İZDENİZ)
İDARENİN ADRESİ	: HASAN ALI YÜCEL BULVARI NO:35 BOSTANLI VAPUR İSKELESİ KARŞIYAKA – İZMİR
İDARENİN TELEFONU	: 0(232) 330 50 71 FAKS NO: 0 (232) 362 41 26
TEKLİFLERİN VERİLECEĞİ ADRES, TELEFON VE FAKS NUMARASI:	
TALATPAŞA BULVARI NO:59 D: 304-305 ALSANCAK İŞ MERKEZİ KONAK – İZMİR	
TEL: 0 (232) 404 09 09 – 15	FAKS: 0(232) 463 00 57
dgeylani@izdeniz.com.tr	kinal@izdeniz.com.tr agunday@izdeniz.com.tr

1. İŞİN ADI

Göztepe İskelesi Baba Montaj İşİ

2. İŞİN KONUSU

Göztepe iskelesinde mevcut 10 tonluk iskele babası sökülerek yerine 35 tonluk baba montajı yapılacaktır.

3. TEMİNE İLİŞKİN İSTEK, ÖZELLİK VE ESASLAR

İşletme tarafından temin edilecek bir adet otuz beş tonluk iskele babası, Göztepe iskelesinde işletme yetkililerince gösterilecek kısma konulacaktır.

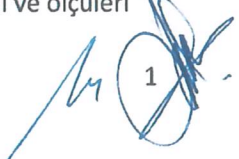

Resim 3.1. Yapılacak olan 35 tonluk babanın Bostanlı iskelesinde bulunan bir örneği resmi ve ölçüleri

1

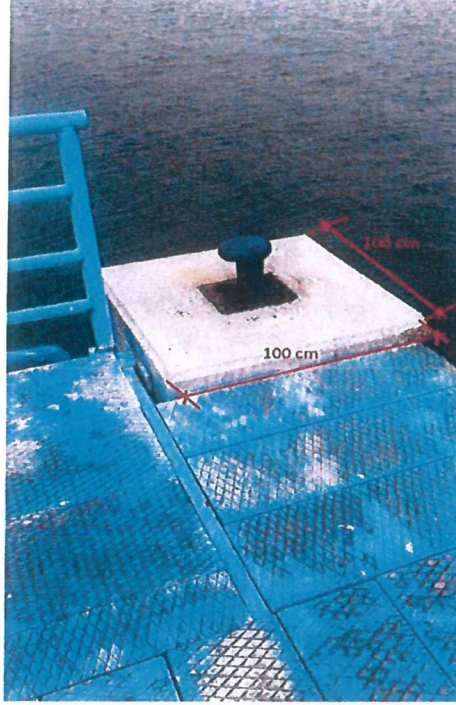

Resim 3.2. "35 tonluk" babanın Göztepe iskelesinde konulacağı kısmın görünümü

* Göztepe iskelesindeki mevcut iskele babası ve plakası sökülüp çıkarılacaktır. Zeminde, yolcu Platformda tadilat yapılması gerekli ise yapılacaktır. (Yeni takılacak babanın beton bloğunun boyutlarının genişlemesi sebebiyle platformda tadilat yapılabilecek olup, tadilat sonra platformda kullanıma hazır durumda bırakılacak, engel/ tehlike teşkil edecek eksiklik bırakılmayacaktır.)

Babanın montajı şu aşamalarda gerçekleştirilecektir.;

- * Zemine ankraj civataları için delik delinerek kimyasal dübel ile ankrajlanacaktır.
- * Bu ankrajlar babanın en az 20 mm lik inşaat demirinden örülecek demir iskeletine bağlanacaktır.
- * Üst babanın ankrajları inşaat demirine bağlanacaktır.
- * En az 20 mm lik inşaat demiri kullanılarak yapılan karkasa kalıplar çakılarak sülfata dayanıklı çimentolu (SDÇ) beton dökülecektir.
- * Beton dışında kalan ankrajlara babanın somun/civata bağlanacak ve uygun torkta sıkılacaktır.

(Babalar üstüne oturduğu betona TS 1034 e uyumlu gerekli sayıda civata ile bağlanacaktır. Ankraj civataları beton içine gömülecektir, civatalar betonlama sırasında paftalar yoluyla doğru yer ve kotunda tutulacaktır. Betona gömülü aksam boyalı yada kaplamalı olmayacaktır.)

Monte edilecek baba ve anktaj civataları işletmemizce verilecektir.

Beton kaidesinin genişliği ile ilgili olarak kenarlardan en az 10ar cm bırakılacak olup, iskelenin durumuna göre daha fazla da bırakılabilecektir, yapılacak beton kaidenin tam ölçüleri ise iskele yerinde görülerek alınacaktır. Kaidenin yüksekliği ise yine işletme enspektörleri (Güverte) tarafından, gemilerin halat bağlama işlemlerini aksatmayacak uygun yükseklikte olmak şartına göre belirlenecektir.

2

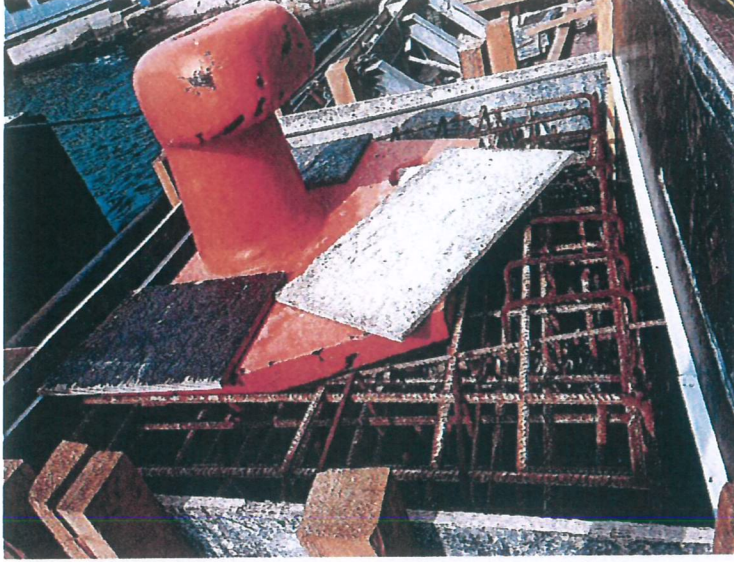

3.3. Bostanlı iskelesine yapılan 35 tonluk baba yapım aşaması örnek resmi

İşin yapımı sırasında ilgili iş güvenliği kurallarına uyulacaktır. İşletme yetkilileri ile koordinasyon kurulacak buna göre iş yapılacaktır. İşin yapılacağı zamanı işletmemiz yetkili enspektörleri belirleyecektir. İşin yapımı için gerekli her türlü alet, makine, teçhizat, vinç, kırıcı v.s... yüklenici firma tarafından karşılanacaktır. Monte edilecek baba işletmemiz tarafından yükleniciye verilecektir. (Babanın montaj yapılacak Göztepe iskelesine nakliyesi de Yüklenici tarafından yapılacaktır.) Yukarıda ve ekte verilen babanın detay ve montaj resimlerine uygun olarak mevcut beton bloğun tesviye, Kırım..v.s. işlerini yaparak, verilen babayı ankrajlayıp (Kimyasal dübel), betonunu atacak, daha sonra babanın montajını yaparak, kullanıma uygun olacak şekilde teslim edecektir.

(Zeminde tesviye işlemi gerekli olduğu taktirde yine yüklenici tarafından zeminin tesviyesi yapılacak kullanıma hazır olarak teslim edilecektir). Herşey dahil toplam götürü fiyat teklifi verilecektir.

Yüklenici, Her türlü işçilik ve montaj hatalarına karşı en az (1) yıl garanti taahhütü verecektir. Bu süre içerisinde belirtilen hususlardan kaynaklanan aksaklık ve problemlerde, ücretsiz olarak gerekli onarımı yapacaktır. |

4. NAKLİYE, TAŞIMA VE TESLİMATA İLİŞKİN ESASLAR

Alıma konu işin yapılacağı yer teknik şartnamenin ilgili maddesinde belirtilen yerdir. Belirtilen bu yerde yapılması gereken çalışmalar yüklenici tarafından mesai saatleri içerisinde yapılacaktır. (Pazartesi – Cuma günleri arasında saat 08:00 ile 17:00 saatleri arasında ve Cumartesi günleri Saat 08:00 ile 12:00 saatleri arası) Yüklenicinin mesai saatleri dışında çalışma yapabilmesi idarenin iznine bağlıdır. |

5. KABUL KRİTERLERİ

Siparişe konu hizmet işinin teknik şartnamede belirtilen yerde teknik şartnamede belirtilen hususlarının yerine getirildiğinin yüklenici tarafından idareye bildirilmesi durumunda işin bitirildiği tarih belirlenmiş olur. Bitirildiği yüklenici tarafından beyan edilen işin teknik şartname ve alım dokümanlarına uygun olarak bitirildiğinin belirlenmesi durumunda kabul komisyonu kabul sürecine başlar.

6. ÖDEME YERİ VE ŞARTLARIYLA AVANS VERİLİP VERİLMEMEYEĞİ

(VERİLECEKŞE ŞARTLARI VE MİKTARI İLE SÖZLEŞME KONUSU İŞLER İÇİN ÖDENECEKŞE FİYAT FARKININ NE ŞEKİLDE ÖDENECEĞİ)

4

	MALZEME/HİZMET ALIMİ TEKNİK ŞARTNAME FORMU	Doküman No : İZD-FR/MİM/06
		Yürürlük Tarihi : 08.03.2017
		Revizyon No :-
		Revizyon Tarihi :
		Sayfa No : 5 / 5

Bu iş için avans verilmeyecektir. İZDENİZ tarafından siparişe ait ödemeler, İZDENİZ A.Ş. Muhasebe ve Mali İşler Müdürlüğü tarafından yapılacaktır. Alım konusu hizmetin teknik şartname ve alım dokümanlarına uygun şekilde teslim edilmesi koşuluyla, muayene ve kabul komisyonunca kabul raporu düzenlenmesinden itibaren en geç 30 (otuz) Gün içinde ödeme yapılacaktır.

7. TESLİM YERİ

Hizmet işinin yapılacağı yer İzdeniz Göztepe İskelesi'dir.

8. İŞİN SÜRESİ

Firmaya siparişin verilmesini müteakip **12 (ONİKİ) iş günü** (Cumartesi günü iş günüdür) içerisinde İDARE'nin istediği yerde tüm masraflar yükleniciye ait hizmet işi yerine getirilecektir. **Siparişin belirtilen güne kadar tamamlanıp teslim edilememesi durumunda, 7 (YEDİ) güne kadar toplam sipariş bedelinin % 1 (YÜZDEBİR) oranında günlük gecikme cezası uygulanarak teslim alınabilir.**

9. İş bu teknik şartname, bu madde dâhil 9 (DOKUZ) ana madde olmak üzere ^{5(BES)}~~3(ÜÇ)~~ sayfadan ibaret olup tarafımızca hazırlanıp 08.01.2019 Tarihinde imza altına alınmıştır.

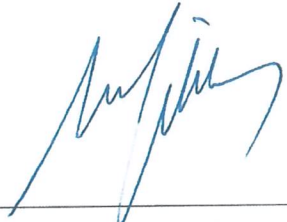
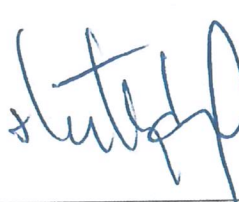
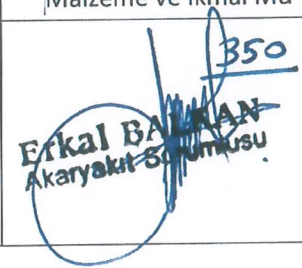
	HAZIRLAYAN	BİRİM MÜDÜRÜ	MLZ. VE İKMAL MD.
ADI SOYADI	MEHMET ÇELİK	A.Kağan Durmuşoğlu	Melih KARADENİZ
GÖREVİ	MEKANİK SORUMLUSU	Makine Enspektörü	Malzeme ve İkmal Md
İMZA			 350 Erkal BAKKAN Akaryakıt Sorumlusu